

ORGANOGRAMA DA CONTROLADORIA-GERAL DO ESTADO DE MINAS GERAIS (CGE)

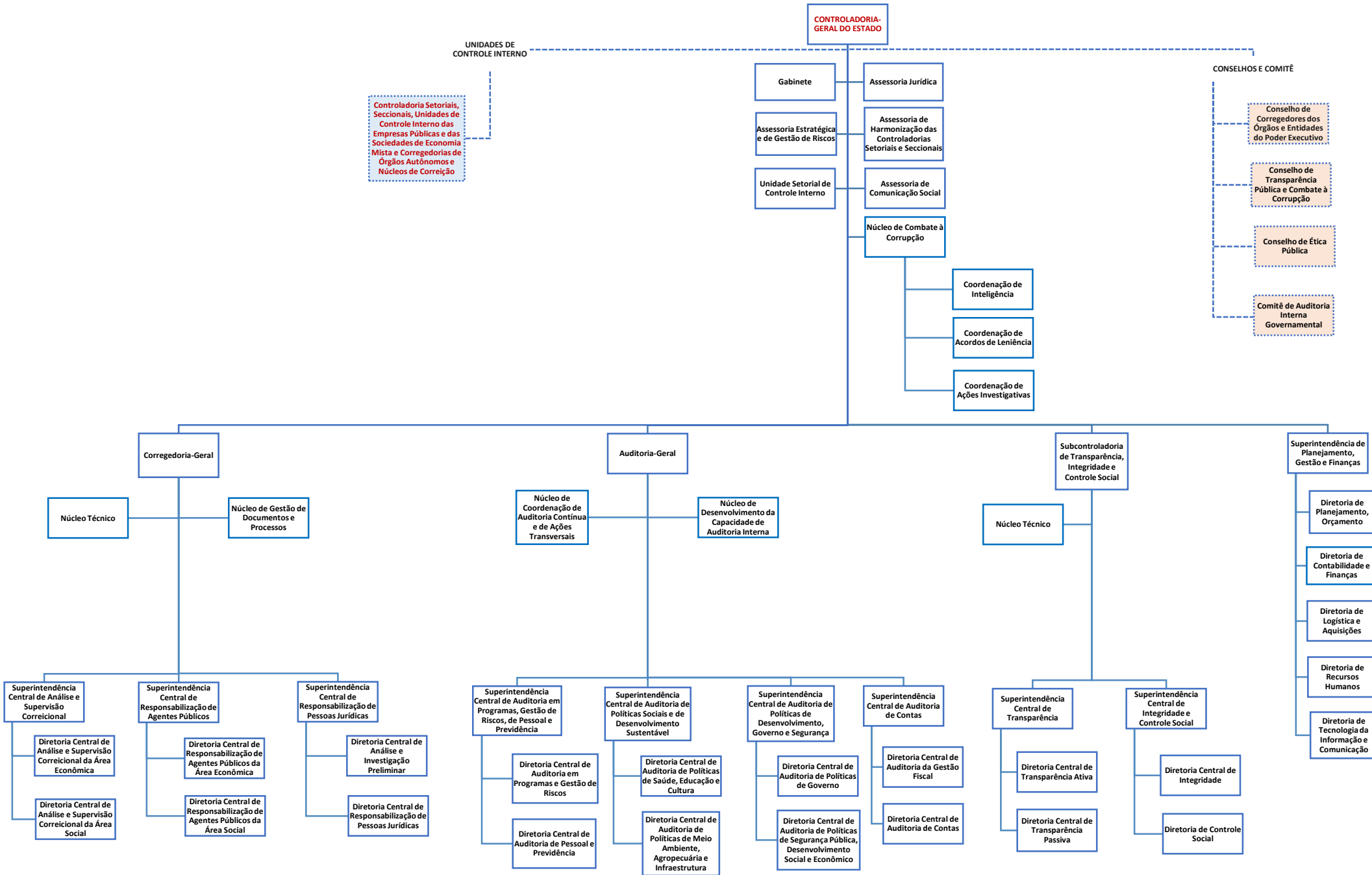

Legislação:
 Lei nº 24.313, de 28/04/2023
 Decreto nº 48.687, de 13/09/2023

Elaboração:
 Assessoria Estratégica e de Gestão de Riscos – AEGRI
 Controladoria-Geral do Estado - CGE
 Governo do Estado de Minas Gerais